Plan local de prévention des déchets ménagers et assimilés de l'Entre deux Mers

Commission Consultative d'Elaboration et de Suivi du PLPDMA

Mme Céline BAGOLLE, Vice-Présidente SEMOCTOM

SEMOCTOM

Sommaire

Cadre PLPDMA
Synthèse diagnostic
Projet stratégique Semoctom **En100ble**
Bilan et méthode prévention
Orientations et plan d’actions

Cadre et contexte

Prévention des déchets

La prévention des déchets s'entend avant la production du déchet (amont)

Le déchet existe par l'action volontaire d'un individu ou d'un groupe (aval).

Toute action évitant à un objet ou une substance d'être collecté, réceptionné par un organisme habilité (syndicat, communauté de commune) relève de la prévention.

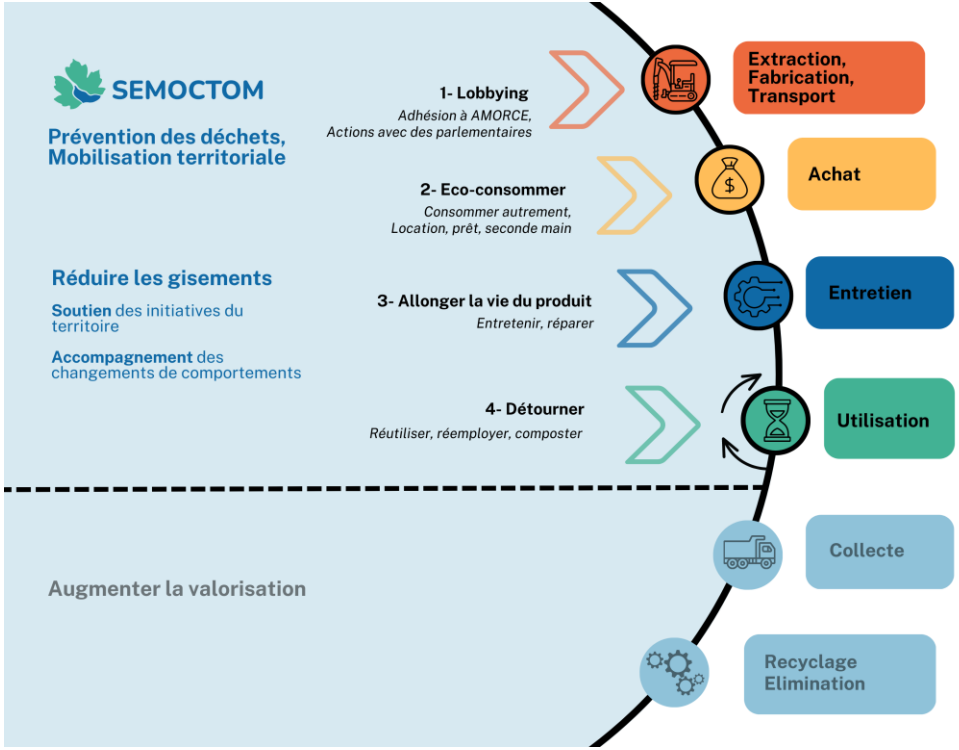

Les acronymes du monde des déchets

Ordures Ménagères Résiduelles
OMR

Collectes sélectives
CS

Verre

Déchets Alimentaires

Ordures Ménagères et assimilés
OMA

Les acronymes du monde des déchets

Ordures Ménagères et assimilés
OMA

Déchets occasionnels

Déchets Ménagers et Assimilés
DMA

Commission consultative élaboration et suivi

PLPDMA
Outil de planification territoriale pluri-annuelle (6 ans) et d'amélioration continue
qui vise à réduire les déchets ménagers et assimilés
via le développement d'actions.

Cadre réglementaire
- *Loi grenelle I (2009) et II (2010)*
- *Décret 2015-662 du 10 juin 2015*
- *Loi TECV du 17 août 2015*
- *Loi AGEC 2020-105 du 10 février 2020*
- *Plan national de prévention des déchets 2021-2027 Mars 2023*

Pilotage et mise en œuvre du PLPDMA
Un élu référent pour incarner la volonté politique : *Céline BAGOLLE*
Un animateur de PLPDMA pour coordonner et dynamiser le projet : *Anne-Cécile RAHIS*
D'une équipe projet pour mener à bien le projet : *Service Prévention*

D'une commission consultative d'élaboration et suivi (CCES) du PLPDMA :
- Composition ouverte
- Permet d'assurer un dialogue régulier et une association étroite avec les parties prenantes.
- Dans la continuité de la consultation du projet En100ble
- La CCES formule un avis pour validation du PLPDMA au comité syndical.

PLPDMA

Diagnostic de territoire
Objectifs partagés
Suivi et évaluation

SEMOCTOM

SEPT 20
Création CCES

MAI 21
Consultation Commission Prévention
4 ateliers de consultation PANEL

JUIN 22
Validation
Comité syndical
Projet En100ble

16 MAI 23
CCES #2
Objectifs partagés

Consultation publique
www.semoctom.com

29 JUIN 23
Validation PLPDMA
Comité syndical

...2023
Groupe de travail
Focus Group...

MAI 24
CCES #3
Suivi-évaluation

Diagnostic territorial

Eléments synthèse du diagnostic territorial ; démographie, déchets, bilan actions de prevention du territoire de l'entre deux mers.

SEMOCTOM

SEMOCTOM

Syndicat mixte fermé constitué de communautés de communes 7 CDC et 1 Communauté d'agglomération

- 85 communes
- 114 153 habitants (45 000 foyers)
- Territoire : péri-urbain et rural

Nos compétences

- la prévention,
- La collecte,
- Le tri et le traitement des déchets des ménages

Nos ressources

- 6 déchèteries (dont 3 ouvertes aux professionnels)
- 1 siège social avec centre de transfert
- 132 agents
- Budget : 20 Millions d'€ de fonctionnement et 6 Millions d'€ d'investissement

Diagnostic territorial

Territoire bicéphal

Modèle pendulaire à l'ouest (hors territoire : 64% actif travaillent et 55% des revenus consommés)
30% de la surface consacrée à la viticulture
21 jours d'autonomie alimentaire (dont viticulture)
Risque artificialisation des sols

Nos ressources

54 % des entreprises sur 4 communes, *Beychac & Caillau, Latresne, Saint-Loubès et Tresses.*
La quasi-totalité des entreprises sont des TPE

Population en croissance

Une population en augmentation (+15% entre 2002 et 2022) et 120 000 hab. attendus d'ici 2028
Revenus moyens supérieurs à la moyenne région mais décroissants selon la distance à la Métropole
Une précarisation des ménages à l'Est (16% des foyers en dessous du seuil de pauvreté)

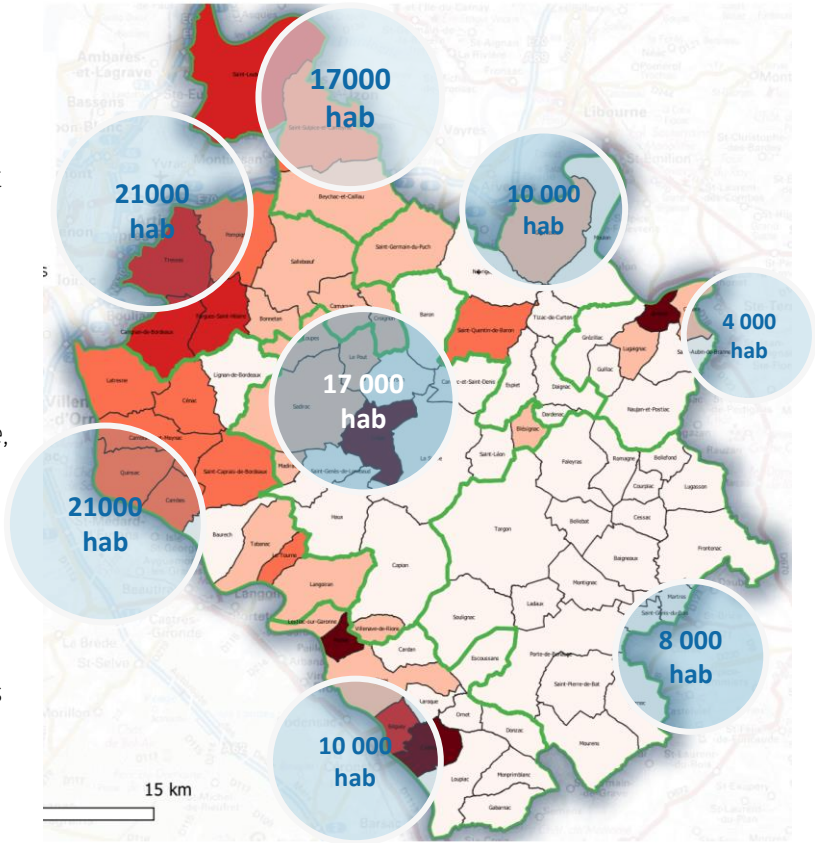

Tonnage territorial vs national favorable

Le MODECOM est une campagne nationale de caractérisation des Déchets Ménagers et Assimilés sur tout le territoire français.

Ratio de collecte en Kg/habitant/an

Permet d'avoir les ratios nationaux des différents flux et d'en connaitre la composition.

- ➔ Positionnement du territoire en regard des données nationales
- ➔ les potentiels de réduction, de meilleur tri et de valorisation.

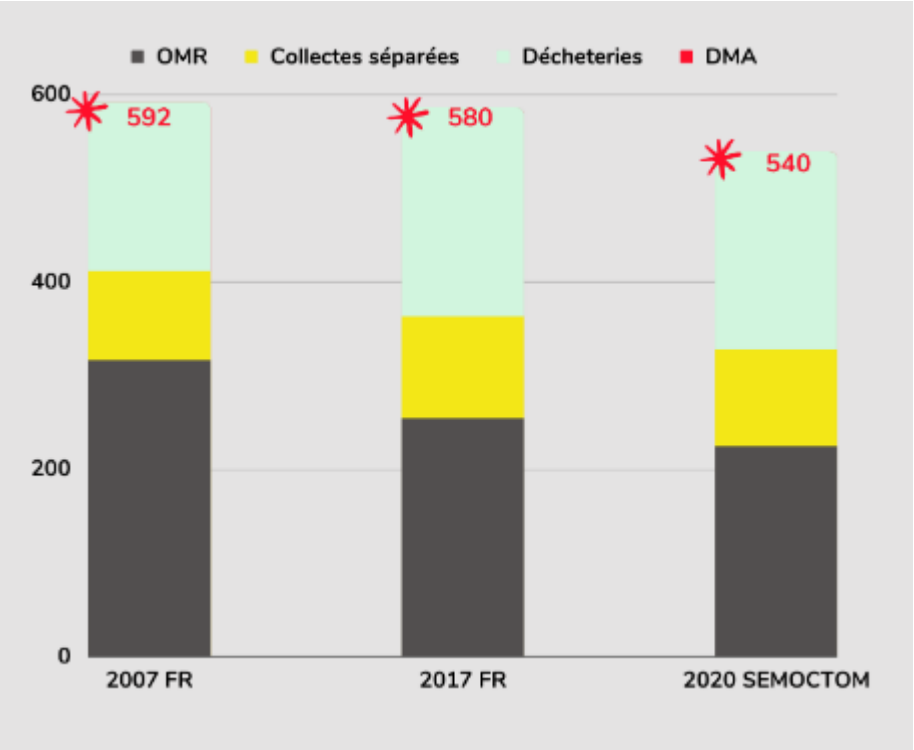

Une évolution loin des objectifs assignés

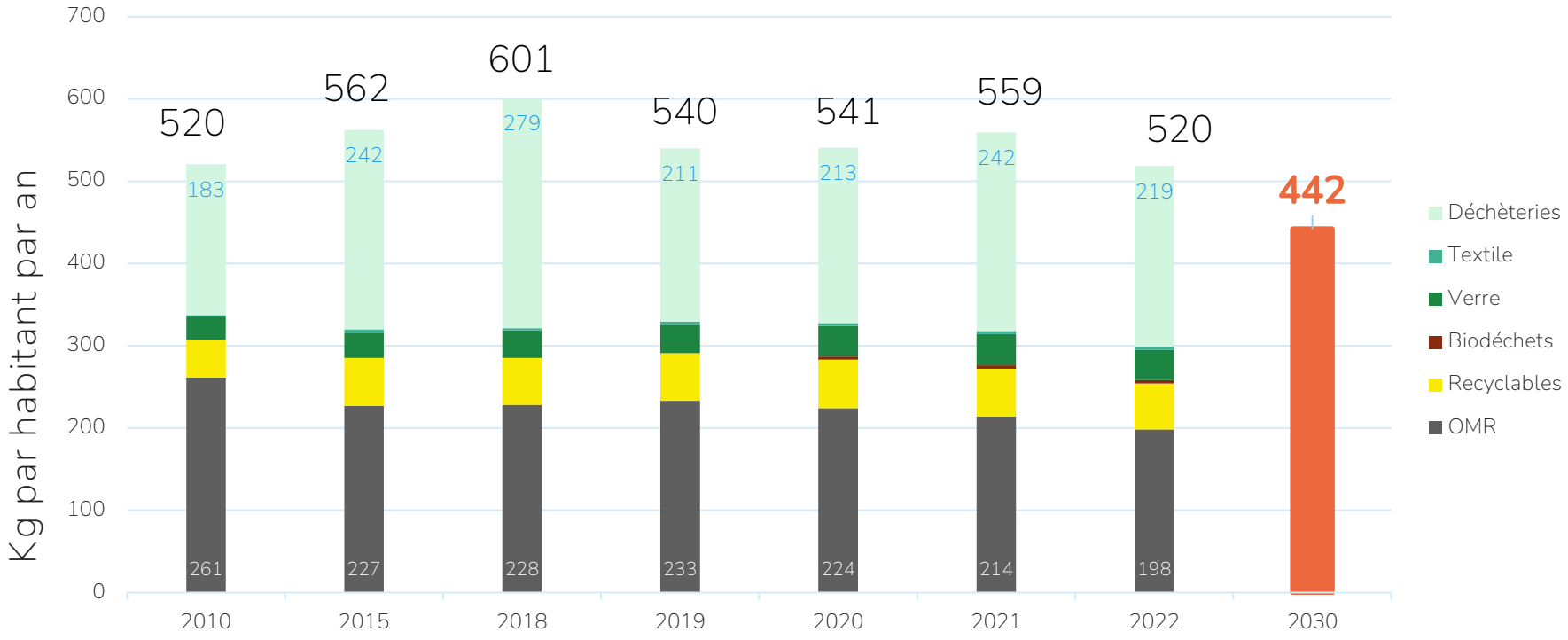

En 2022, revenu au niveau de 2010 mais toujours loin de l'objectif 2030 (-15% des DMA)

Les enjeux actuels

Environnementaux & sociétaux

Enjeux climatiques autour des énergies renouvelables
Attentes sociétales sur le réemploi et le recyclage
Besoin de concertation exprimé

Règlementaires

LOI ANTI-GASPILLAGE pour une économie circulaire

2024 Tri à la source des biodéchets
2025 - 50% enfouissement (2010)
2030 - 15% DMA (2010)

Financiers

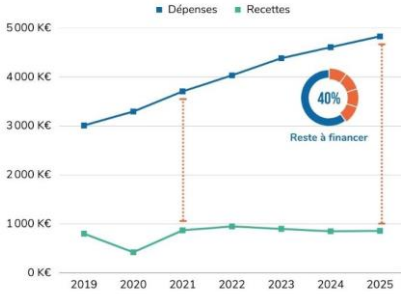

Augmentation coûts traitement et TGAP
+ 2 Millions € à 2025
Recettes de moins en moins dynamiques
Risque d'augmentation fiscalité :
+ 25% à 2027

En100ble

Nouvelle stratégie du syndicat pour 2030
En100ble, cadre structurant du PLPDMA

SEMOCTOM

Où sont les gisements prioritaires ?

Caractérisation Juillet 2022

Sans aucun doute, les déchets alimentaires, les emballages et les textiles sanitaires

Où sont les gisements prioritaires ?

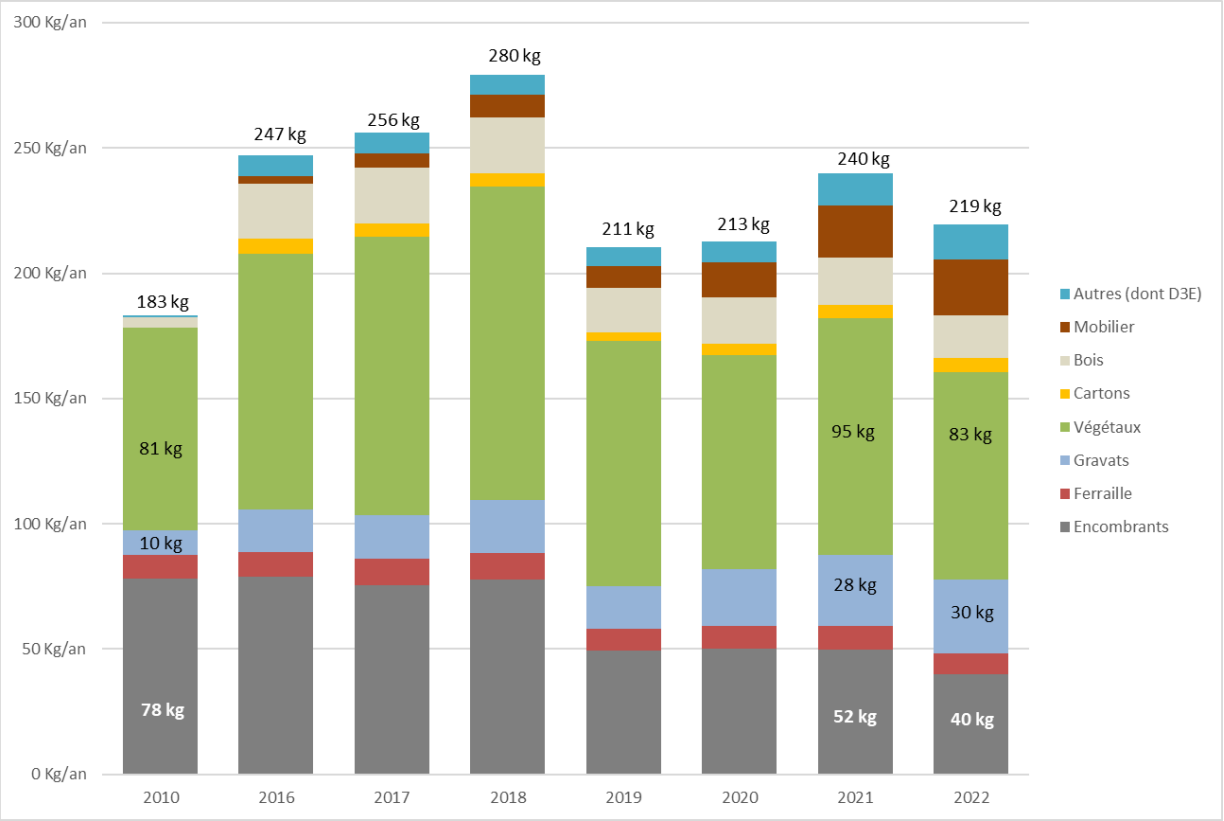

Les végétaux (exportés)
Reste 83 kg/hab => 38 % des apports
474 tonnes évitées par le broyage dans les 26 plateformes communales
Potentiel de réduction par le compostage : -70kg/hab participant

Les encombrants (enfouis)
Reste 40 kg/hab => 18 % des apports
348 tonnes détournées de l'enfouissement avec les nouvelles filières de recyclage
Potentiel de réduction par le réemploi et le recyclage : - 5 à 10 kg/habitant

En100ble

Visons 100kg de moins en 2030

Le programme En100ble modifie notre système de gestion des déchets.

Il est le fruit d'une large concertation du territoire et du travail d'un panel de citoyen.ne.s.
Il a permis de définir collectivement des solutions acceptables de réduction des déchets.

En100ble
Visons 100kg de moins en 2030

Leviers de réduction des OMR

Tri à la source des déchets alimentaires

=

Priorité

+

Extension consignes de TRI

=

Tri papiers et emballages

Accentuation tri du Verre

=

Densification des bornes

Réduction de fréquences

=

tous les 15 jours bacs noirs

En100ble
Visons 100kg de moins en 2030

Leviers de réduction en déchèterie

Développement du Broyage

= 50 plateformes actives en 2027

Détournement des Encombrants

= Valorisation, tri et réemploi

Limitation Accès des usagers

= Réduire mais pas d'interdiction
Progressivement jusqu'à
12 Passages ou 1 tonne par foyer

Bilan et méthode de prévention

SEMOCTOM

Programme local de prévention PLPDMA

PLPDMA continuité et précision du projet stratégique En100ble

Il repose sur :

- Le diagnostic et les orientations stratégiques de la concertation territoriale et du panel citoyen entre Mars 2021 et Juin 2021 : 4 réunions territoriales (148 personnes) et 4 ateliers de travail du panel (30 à 40 personnes); des élus du territoire de février à Mars 2022 et des agents du SEMOCTOM de janvier à mars 2022.
- Sur l'objectivation des projets de prévention par critère avec la commission prévention (acceptabilité, réceptivité du public, impact sur le gisement et sur les comportements, facilité de mise en œuvre etc…) pour la définition de la feuille de route du service prévention
- Avec un changement d'approche de la prévention

Il pose les bases d'un plan d'actions :

- Autour de grandes thématiques, déjà priorisées pour 2023-2024
- Engageant la coopération des acteurs du territoire, avec des consultations à géométrie variable dans l'année au besoin (Focus group, groupe de travail sur des actions concrètes)
- Revu et ajusté à l'aune de la dynamique du territoire et évaluation (CCES)

Une approche affirmée en prévention

Un impératif de réduction des gisements -100kg d'ici 2030

En accompagnant au changement de comportement des usagers

- Sortir des injonctions, prescriptions et moralisation du comportement qui déclenchent comportements binaires, oppositions/rejets
- Permettre la prise de conscience des enjeux, laisser le choix aux acteurs de faire leurs choix éco-responsables
- Pour changer les comportements de manière durable, la prévention a besoin d'adhésion, de compréhension du geste et de facilitation

En mobilisant et soutenant les acteurs du territoire dans leurs initiatives éco-responsables

- Proposer une offre de prévention ajustée aux territoires et intégrée au tissu associatif et citoyen local
- Le citoyen devient un partenaire

En rendant lisible la politique de prévention et structurant l'activité du service

- Dépasser la simple réponse à la demande qui ne permet pas la visibilité des actions
- Prioriser nos actions dans le temps et sur le territoire pour davantage d'impact et de visibilité

Equilibre entre réceptivité du public et impact sur les gisements et comportements

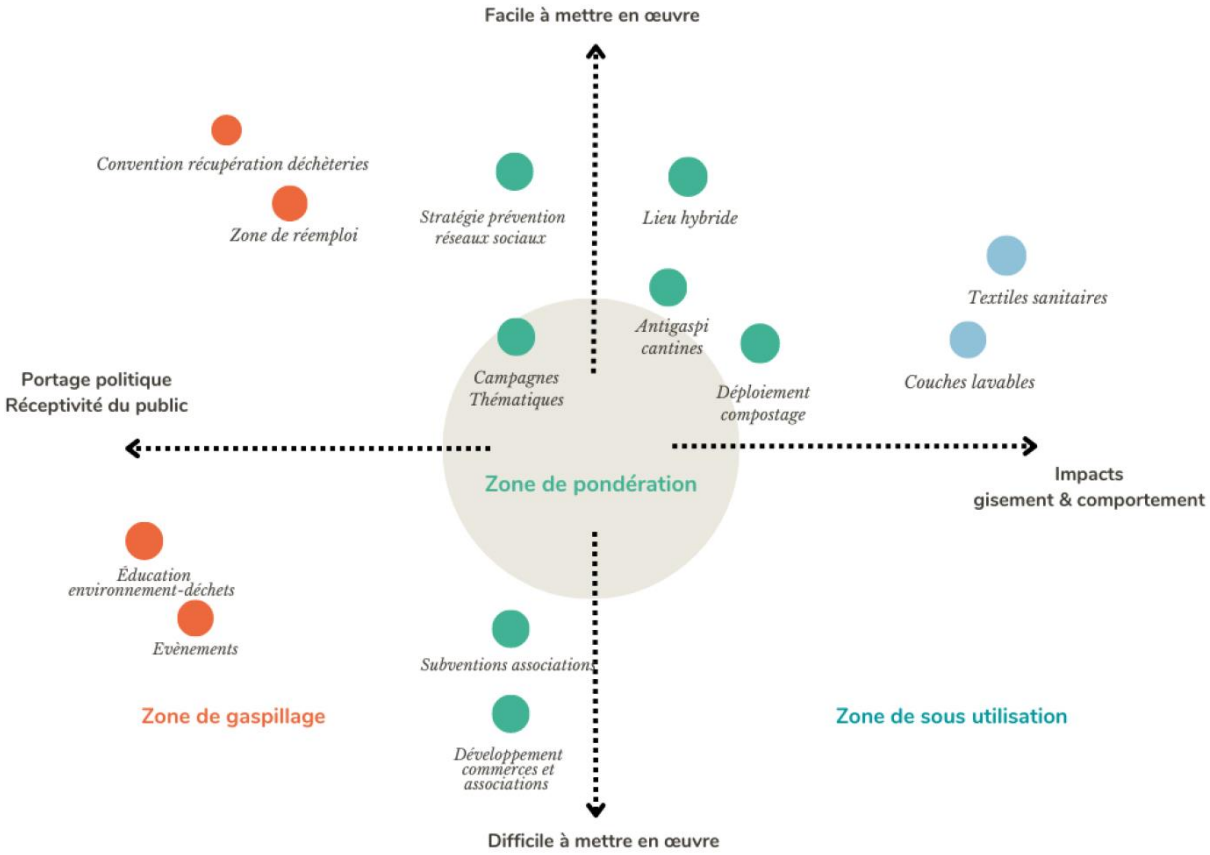

Positionnement des actions de prévention sur deux axes :

- Projets dont le portage politique et la réceptivité du public sont forts versus projets dont l'impact sur le gisement et le comportement est conséquent
- Mise en perspective de la facilité ou difficulté de mise en œuvre

Orientations et plan d’actions

Les grands axes de prévention et plan d’actions envisagés.

SEMOCTOM

Axes du PLPDMA *2023- 2029*

Axe 1 : Sensibilisation et communication

Axe 2 : Accompagnement des acteurs du territoire et du réemploi

Axe 3 : Mobilisation de leviers techniques et économiques pour le changement de comportement

Axe 4 : Développement de la gestion de proximité des déchets alimentaires et végétaux

Axe 5 : Initier et encourager la mobilisation territoriale

Axe 1 : Sensibilisation et communication

Faire connaître, partager et expérimenter

Monitoring prévention sur les réseaux sociaux

Mettre en place des actions de communication (contenu préventif, relais actions acteurs, valorisation initiatives etc…) via les réseaux sociaux (Facebook-Instagram) en faveur de la prévention des déchets dès 2023

[Acteurs de l'ESS-Mairies- CDC- PETR- Organisateurs d'évènements-services Com]

Education à l'environnement

Mettre en place des actions d'éducation à l'environnement en faveur des adultes et enfants (Organiser des visites de site enrichies prévention et mobiliser l'Escape Game Trizzy dans les écoles et les centres de loisirs) dès 2023

[Mairies-Ecoles-CDC-Centre de loisirs-Trizzy]

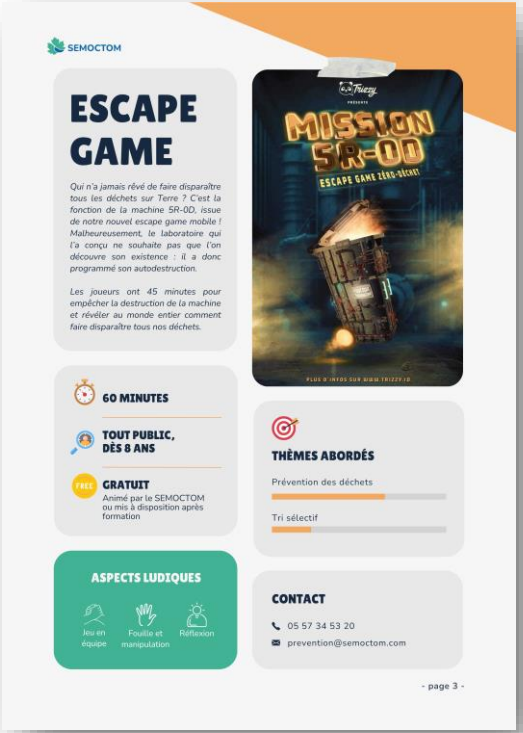

Axe 1 : Sensibilisation et communication

Faire connaître, partager et expérimenter

Campagne thématique

Soutenir un levier de prévention par an en démultipliant les supports et sensibilisation en matière de prévention, thématique compostage et déchets alimentaires en 2023

[Mairies- Prestataires compostage-PETR-réseaux sociaux]

Festivals Zéro Waste

Organiser des rencontres périodiques sur la prévention des déchets et promotion du réemploi lors d'évènements du territoire (vide-greniers, tous au compost, serd etc…) dès 2024.

[Acteurs de l'ESS-Organisateurs d'évènements-réseaux sociaux]

SEMOCTOM

FRESQUE DES DÉCHETS JUNIOR

Un déchet c'est un concept qui nous semble bien familier. Et pourtant ! Les déchets que nous avons dans notre poubelle ne sont que la partie émergée de l'iceberg…

Inspiré de la Fresque du Climat, cet outil collaboratif permet aux enfants de découvrir cet iceberg dans son ensemble et d'appréhender l'impact de différentes étapes de la gestion des déchets et de ses implications.

THÈMES ABORDÉS

Prévention des déchets

Tri sélectif

Valorisation et recyclage

Impacts sur l'environnement

90 MINUTES

ENFANTS, DÈS 8 ANS

GRATUIT

Animation par Zero Waste Bordeaux financée par le SEMOCTOM

ASPECTS LUDIQUES

Collaboration · Manipulation et dessin · Réflexion

CONTACT

05 57 34 53 20

prevention@semoctom.com

- page 2 -

Axe 2 : Accompagnement des acteurs du territoire et encourager le réemploi

Développer les alternatives de consommation, les activités d'économie circulaire
Accompagner le changement de comportement

Lieu hybride de St Caprais de Bordeaux

Accompagner les acteurs de l'ESS engagés dans la réduction des déchets en supportant une communauté active d'acteurs pour le développement du lieu hybride en 2025.
Accompagner la structuration d'un collectif d'acteurs de l'ESS selon la forme de gouvernance idoine la gestion et l'émergence du lieu hybride
[La cabane à projets -Complement'R- La Quincaille- Entre2mondes- La Plastiquerie- acteurs ESS émergents- RENE - ATIS]

Soutien et amorçage des acteurs et commerces Zéro Déchet

Projet qui vise à encourager et soutenir les efforts des acteurs du territoire dans le développement de solutions réduisant la production de déchets des résidents du territoire. Par ex : développement des offres de vente en vrac.
[La cabane à projets -Complement'R- La Quincaille- Entre2mondes- La Plastiquerie- Autres acteurs émergents]

Axe 2 : Accompagnement des acteurs du territoire et encourager le réemploi

Développer les alternatives de consommation, les activités d'économie circulaire
Accompagner le changement de comportement

Valorisation du réemploi

Identifier et valoriser les initiatives locales de réemploi, de réparation et de promotion du vrac en communiquant via le monitoring des réseaux sociaux et soutenant des actions dédiées (Repair café, Ateliers DIY, actions et évènements des acteurs locaux, développement lieu hybride)
[Acteurs du réemploi de l'ESS-Organisateurs d'évènements-réseaux sociaux]

Développer le réemploi dans les déchèteries

Communiquer sur les espaces de réemploi dans les déchèteries en 2023
Développer et valoriser les conventions d'autorisation de récupération de matériaux et/ou objets en déchèterie par des associations/artisans du périmètre en 2023
Ouverture de la matériauthèque sur Tresses et étudier son déploiement
[Déchèteries-Matériauthèque- Acteurs de l'ESS- Réseaux sociaux]

Axe 3 : Mobilisation de leviers techniques et économiques pour le changement de comportement

Favoriser le passage à l'action

Expérimenter des accompagnements financiers ou des leviers financiers ou techniques

Aide à l'achat ou location de couches

Poursuivre la location de couches pour les particuliers et l'aide à l'achat de couches lavables dans les crèches en 2023

Mobiliser des prestataires en dehors du territoire en complément des offres locales de prestataires

[crèches-particuliers-prestataires couches lavables-CDC]

Anti-Gaspi cantines

Réduire le gaspillage alimentaire dans 5 cantines scolaires par l'identification des leviers actionnables sur le territoire et essaimer les bonnes pratiques en 2023

[PETR-Bocal local-Mairies-Ecoles-élèves-agents cantines-CNFPT]

Axe 3 : Mobilisation de leviers techniques et économiques pour le changement de comportement

Favoriser le passage à l'action

Expérimenter des accompagnements financiers ou des leviers financiers ou techniques

Diminution des textiles sanitaires

Aider à l'achat de culottes réutilisables par les collégiennes à l'aune de l'entrée dans la puberté en 2024

Expérimenter la faisabilité d'un mode de réduction des textiles sanitaires dans le secteur médico-social en 2025

[Conseil départemental-Acteurs ESS-réseaux sociaux-infirmières DSDEN]

Etude sur la tarification incitative

Etudier et engager le débat sur l'incitativité à partir des rendus de la concertation; Réalisation d'une étude d'impact fiscal d'un changement de régime dérogatoire (2023)

Rendre visible la production de déchets au niveau du ménage (retour d'informations) (2024-2025)

[CDC – SEMOCTOM – ADEME]

Axe 4 : Développement de la gestion de proximité des déchets alimentaires et végétaux

Détourner les biodéchets de l'incinération

Promouvoir un retour au sol de qualité

Encourager et accompagner les habitants dans les pratiques de compostage

Rencontrer chaque foyer selon le phasage prévu
Equiper les foyers non équipés (composteurs, bio-seau, sacs Krafts) ou développer des composteurs collectifs

Déployer le maillage des points de collecte afin de valoriser les déchets alimentaires non compostés.

[Mairies-Voix publique-SEMOCTOM- citoyens]

Axe 4 : Développement de la gestion de proximité des déchets alimentaires et végétaux

Détourner les biodéchets de l'incinération

Promouvoir un retour au sol de qualité

Accompagner les citoyens aux pratiques du compostage

- développer un agent conversationnel pour répondre aux questions et problèmes,
- développer la formation compostage pour tous et un second niveau plus expert et pour les référents de site
- Produire et diffuser les outils pratiques (publications réseaux sociaux, flyers, animations marchés)

Collaboration Trizzy x SEMOCTOM pour développer un assistant virtuel sur mesure « Chatbot » 24h/24h

- Qui répond aux questions sur les déchets,
- Propose des contenus enrichis de prévention (vidéos, conseils, tutos)
- Localise les acteurs du réemploi et de l'économie circulaire, les points de collecte, les déchèteries…

[Trizzy – SEMOCTOM – Au ras du sol-citoyens]

Axe 4 : Développement de la gestion de proximité des déchets alimentaires et végétaux

Détourner les biodéchets de l'incinération

Promouvoir un retour au sol de qualité

Développement de l'offre de broyage

Intensification des plateformes de broyage dans les communes
Valoriser le déchet sur son lieu de production / améliorer la pratique du compostage / sensibiliser aux techniques alternatives de jardinage / diminution du poids des déchets verts déposés en déchèterie
[Communes-citoyens-acteurs déchèteries SEMOCTOM]

Axe 5 : Initier et développer la mobilisation territoriale

Constituer une communauté engagée

Favoriser et entretenir la coopération et la concertation entreprises depuis 2 ans dans l'élaboration du projet En100ble

Faire de la prévention des déchets l'affaire du territoire, développer des actions avec les acteurs et discuter du « comment » ensemble (ajustement des objectifs SMART, indicateurs, élaboration de manifestations…)

Identifier et organiser des temps et espaces de dialogue, d'échanges avec les acteurs et les mettre en lien (citoyens, acteurs de l'ESS, particuliers engagés, élus, institutions) autour des axes de prévention des déchets.

- Focus group sur les enjeux réseaux sociaux, émergence et avis sur les nouveaux projets
- Groupe de travail sur le lieu hybride,
- Identifier les membres d'une communauté engagée (guide et maitre composteur, référents de site, acteurs non formalisés de la prévention des déchets etc…) et communiquer <u>spécifiquement</u> avec elle.

Résultats attendus

Ratio en kg par habitant à 2030

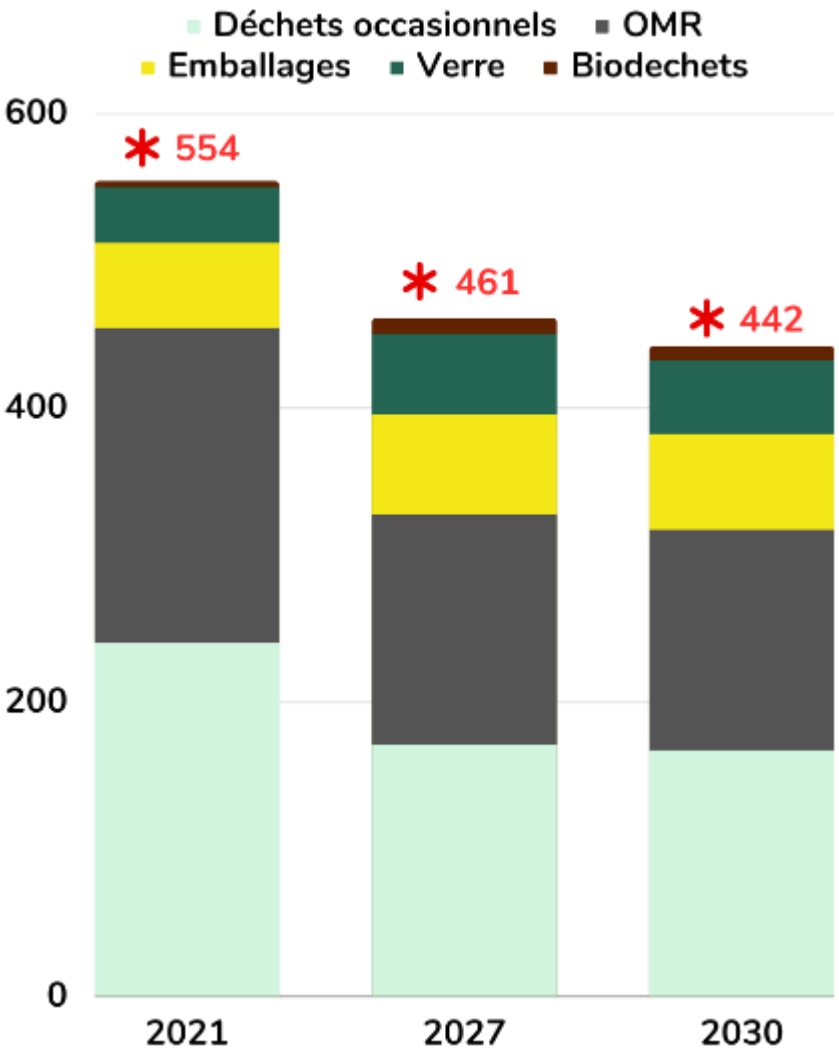

PLPDMA

Diagnostic de territoire
Objectifs partagés
Suivi et évaluation

SEMOCTOM

SEPT 20
Création CCES

MAI 21
Consultation Commission Prévention
4 ateliers de consultation PANEL

JUIN 22
Validation
Comité syndical
Projet En100ble

16 MAI 23
CCES #2
Objectifs partagés

Consultation publique
www.semoctom.com

29 JUIN 23
Validation PLPDMA
Comité syndical

...2023
Groupe de travail
Focus Group...

MAI 24
CCES #3
Suivi-évaluation

MERCI